09 DE SETEMBRO · APARECIDA – SP · BRASIL

# ROMARIA

## JUBILAR DOS 50 ANOS DA PASTORAL DA JUVENTUDE

**Negra Mariama nos chama à Romaria:**
50 anos de profecia e missão construindo a civilização do amor

"Alegrai-vos sempre no Senhor! Novamente direi: alegrai-vos!"
**(Fl 4, 4)**

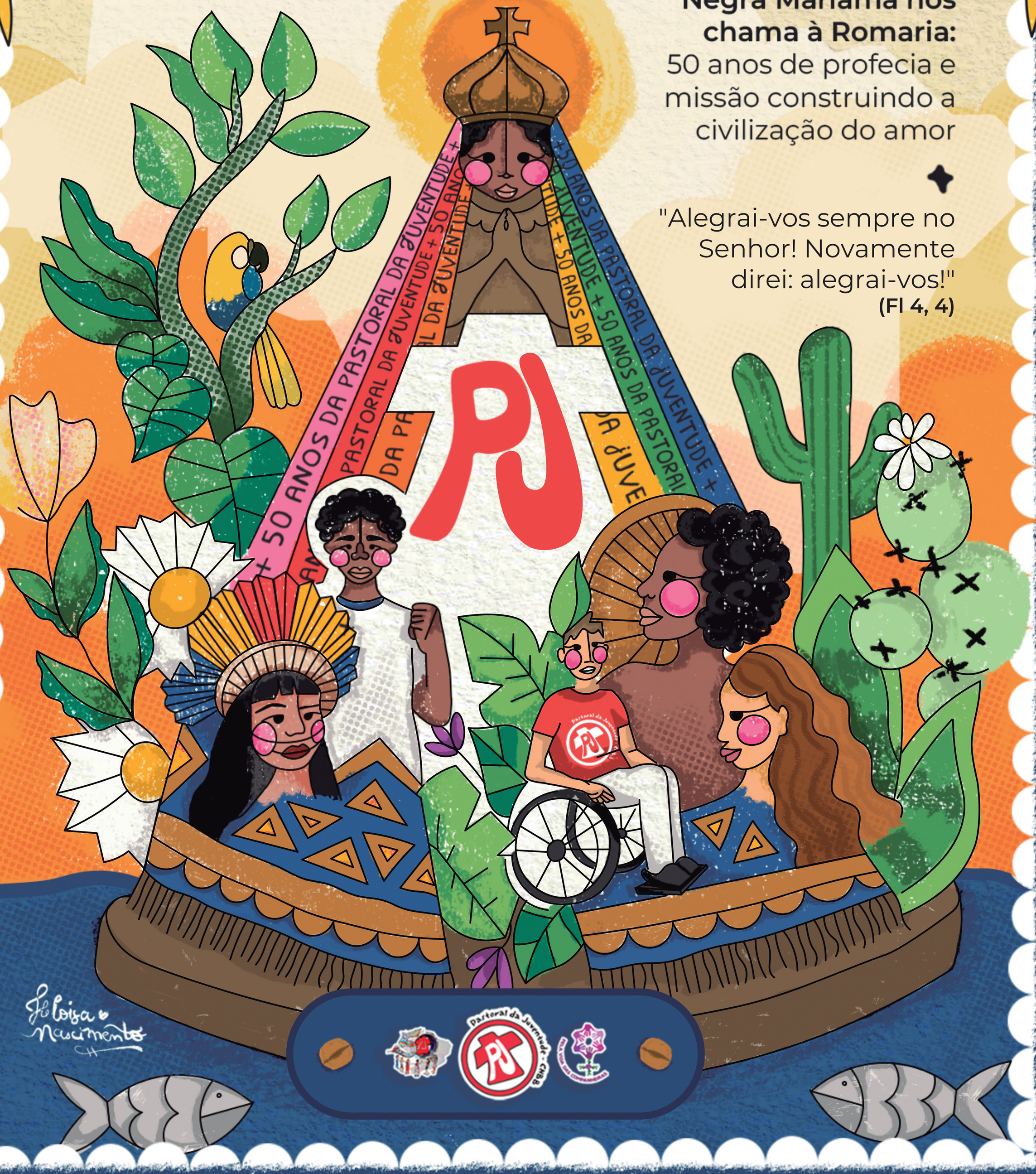


Pastoral da Juventude - CNBB